

PROPOSAL PEMBANGUNAN

Pesantren Mahasiswa **FIRDAUS** Malang

2016



Jl. Mertojoyo Selatan Blok B No. 10
Kelurahan Merjosari Kecamatan Lowokwaru Kota Malang
Telp. (0341) 572 212

No : 319/PMF/VI/2016

Hal : **Permohonan Dana Pembangunan Pesma FIRDAUS Malang**

Kepada

Yth. Bapak/Ibu/Sdr _____

Di Tempat.

Assalamu'alaikum Wr. Wb.

Segala puji bagi Allah SWT yang telah melimpahkan rahmat dan hidayah-Nya pada kita semua, shalawat dan salam semoga senantiasa tercurah kepada Nabi Muhammad SAW dan keluarganya.

Berkat pertolongan Allah dan bantuan masyarakat muslim pada umumnya maka Pesantren Mahasiswa-Mahasiswi Firdaus dapat melaksanakan pembangunan aula, ruang tamu, perpustakaan, kamar tidur santri dan lain-lain. Untuk itu kami mohon partisipasi Bapak/Ibu/Sdr untuk menyalurkan dana infak/shodaqoh yang akan dipergunakan untuk meneruskan pelaksanaan pembangunan sebagaimana terlampir.

Demikian surat permohonan ini kami buat dengan sebenar-benarnya, atas perhatian dan partisipasinya kami sampaikan *Jazakumullahi Khairan Katsira.*

Wassalamu'alaikum Wr. Wb.

Malang, 03 Juni 2016

Pengasuh Pesma FIRDAUS Malang,

Drs. Abdul Halim Rofi'ie, M.Ag

Keterangan:

Dana bisa ditransfer melalui Bank Muamalat a.n. Pesma Firdaus Malang no rek. 7030009818 atau BRI milik Yayasan Firdaus a.n. Yayuk Sulistiningsih No. rek. 2165 01 000129 533 (Apabila dana ditransfer melalui rekening ini mohon konfirmasi ke no Hp. 081805090714 (Hijri) atau 081334052780 (Bu Yayuk Sulistiningsih))

PROPOSAL PEMBANGUNAN AULA, PERPUSTAKAAN, GARASI DAN KAMAR TIDUR SANTRI PESANTREN MAHASISWA FIRDAUS

I. PENDAHULUAN

Para ahli memprediksi bahwa era yang akan datang adalah era agama. Dan hanya Islamlah yang mampu membawa manusia kepada cita harapan umat manusia sesuai fungsinya sebagai *rahmatan lil alamin*.

Salah satu faktor yang paling strategis untuk mengadakan perubahan menuju ke arah kehidupan yang islami adalah mahasiswa, sebab mahasiswa/mahasiswi adalah calon cendekiawan di masa masa depan yang kelak akan berperan di masyarakatnya masing-masing. Oleh karena itu diperlukan usaha khusus untuk mendidik mereka agar mampu berperan secara aktif dalam mewujudkan cita-cita masyarakat Islam dengan ilmu, iman dan amal.

Berdasarkan pemikiran di atas, maka yayasan Firdaus Malang mengupayakan suatu bentuk pendidikan yang khusus membekali mahasiswa/mahasiswi dengan seperangkat ilmu keislaman di bawah suatu lembaga yang bernama “Pesantren Mahasiswa/Mahasiswi Firdaus”.

Pesantren Mahasiswa-Mahasiswi Firdaus telah berdiri sejak tahun 1990 dan telah berkontribusi bagi pembangunan dakwah ummat Islam dalam bentuk pelatihan Al Qur’an, Training pembinaan karakter di SMU-SMU dan Training Aqidah di masyarakat umum, pembinaan anak-asuh dan fakir miskin. Namun karena beberapa tahun terakhir jumlah santri bertambah banyak maka dianggap perlu untuk melakukan penambahan kamar tidur santri, perpustakaan dan aula pertemuan agar masyarakat dapat merasakan dakwah dari pesantren mahasiswa Firdaus secara lebih intensif.

Oleh sebab itu pengurus yayasan Firdaus berinisiatif untuk membangun beberapa lokal yang akan menambah fasilitas santri sebagaimana terlampir dalam halaman belakang.

II. VISI DAN MISI

a. VISI

Melahirkan generasi cendekia yang berfikir, bertindak dan hidup di bawah naungan Al Qur'an

b. MISI

Mencetak generasi Rabbani yang siap membangun peradaban Islam secara kaffah

III. MOTTO

Dengan Al Qur'an Bangun Militansi, Intelektualitas Dan Spiritualitas

IV. TUJUAN

Tujuan pembangunan asrama Pesantren Firdaus adalah sebagai berikut:

- a) Tersedianya gedung yang representatif bagi pembinaan ibadah, moral, dan intelektual santri
- b) Terlaksananya pembangunan fisik yang tertunda akibat kekurangan dana
- c) Memberikan tempat belajar santri yang nyaman dan representatif
- d) Agar kegiatan belajar dan mengajar dapat berjalan lancar tanpa adanya keterbatasan tempat.

V. LOKASI

Pembangunan aula, perpustakaan, garasi dan kamar tidur santri pesantren Mahasiswa Firdaus ini bertempat di Jalan Mertojoyo Selatan Blok B/10 Kelurahan Merjosari, Kecamatan Lowokwaru Kota Malang.

VI. WAKTU PELAKSANAAN

Pelaksanaan pembangunan aula, perpustakaan, garasi dan kamar tidur santri Pesantren Mahasiswa Firdaus ini dimulai sejak bulan Juni 2014 sampai selesai.

VII. BIAYA

Biaya yang dibutuhkan untuk pembangunan aula, perpustakaan, garasi dan kamar tidur santri pesantren mahasiswa Firdaus adalah:

a. Pembangunan aula, ruang tamu dan garasi lantai 1 & 2

➤ Pekerjaan persiapan	Rp. 2.350.000,-
➤ Pekerjaan Beton	Rp. 51.935.000,-
➤ Pek. Pasangan /plester	Rp. 17.970.000,-
➤ Pekerjaan Lantai	Rp. 6.275.000,-
➤ Pekerjaan Kusen dan Pintu	Rp. 10.108.000,-
➤ Pekerjaan finishing	Rp. 12.565.000,-
➤ Pekerjaan atap	Rp. 38.560.000,-
➤ Pekerjaan Instalasi Listrik	Rp. 1.800.000,-
➤ Pekerjaan Pembersihan	Rp. 5.000.000,-
➤ Biaya Tenaga Kerja	Rp. 48.854.300,-
Jumlah	Rp. 195.417.300,-

b. Pembangunan ruang perpustakaan, kamar tidur santri lantai 1 & 2

➤ Pekerjaan persiapan	Rp. 2.500.000,-
➤ Pekerjaan beton	Rp. 25.000.000,-
➤ Pekerjaan Pasangan & Plester	Rp. 15.000.000,-
➤ Pekerjaan lantai	Rp. 15.000.000,-
➤ Pekerjaan finishing	Rp. 7.500.000,-
➤ Pekerjaan atap	Rp. 20.000.000,-
➤ Pekerjaan kusen & pintu	Rp. 10.000.000,-
➤ Pekerjaan Instalasi Listrik	Rp. 1.000.000,-
➤ Biaya Tenaga Kerja	Rp. 13.000.000,-
Jumlah	Rp. 109.000.000,-

c. Pembangunan ruang kelas, kamar tidur, dan garasi lantai 1 & 2

➤ Pekerjaan persiapan	Rp. 2.000.000,-
➤ Pekerjaan beton	Rp. 50.000.000,-
➤ Pekerjaan pasangan & Plester	Rp. 15.000.000,-
➤ Pekerjaan lantai	Rp. 10.000.000,-
➤ Pekerjaan kusen & pintu	Rp. 7.500.000,-
➤ Pekerjaan finishing	Rp. 15.000.000,-
➤ Pekerjaan atap	Rp. 35.000.000,-
➤ Pekerjaan Instalasi Listrik	Rp. 1.500.000,-
➤ Pekerjaan Pembersihan	Rp. 2.500.000,-
➤ Biaya Tenaga Kerja	Rp. 46.000.000,-
Jumlah	Rp. 184.500.000,-

d. Renovasi rumah pengasuh, rumah penerimaan tamu dan alumni lantai 1 & 2

➤ Pekerjaan persiapan	Rp. 2.500.000,-
➤ Pekerjaan beton	Rp. 15.000.000,-
➤ Pekerjaan Pasangan & Plester	Rp. 15.000.000,-
➤ Pekerjaan lantai	Rp. 15.000.000,-
➤ Pekerjaan finishing lantai atas	Rp. 30.000.000,-
➤ Pekerjaan finishing lantai bawah	Rp. 15.000.000,-
➤ Pekerjaan atap	Rp. 35.000.000,-
➤ Pekerjaan kusen & pintu	Rp. 15.000.000,-
➤ Pekerjaan Instalasi Listrik	Rp. 2.500.000,-
➤ Biaya Tenaga Kerja	Rp. 36.000.000,-
Jumlah	Rp. 146.000.000,-

e. Pengecoran 4 kamar santri bagian atas seluas 200 meter²

➤ Semen, besi, coral dan pasir	Rp. 175.000.000,-
➤ Biaya tenaga kerja	Rp. 25.000.000,-
Jumlah	Rp. 200.000.000,-

Jadi jumlah keseluruhannya adalah Rp. 835.917.300,-

Dana yang tersedia dan telah digunakan

Untuk pembangunan Rp. 460.687.500,-

Dana yang masih perlu diupayakan Rp. 375.229.800,-

VIII. PELAKSANA PEMBANGUNAN

Penanggung Jawab	: Ketua Yayasan Firdaus
Ketua Pelaksana	: Pengasuh Pesantren Firdaus
Sekretaris	: Muslikhudin, S.Kom
Bendahara	: Ir. Yayuk Sulistiningsih

IX. FOTO DAN GAMBAR

Untuk melengkapi proposal ini maka gambar rencana bangunan dan foto kami lampirkan.

X. Alamat Sekretariat

Jl. Mertojoyo Selatan Blok B No 10 Kelurahan Merjosari Kecamatan
Lowokwaru Kota Malang

Telepon (0341) 572212

Email: pesmafirdaus@gmail.com

Website: www.firdaus-malang.or.id

Nara hubung: Hijriatun (0818 0509 0714)

Yayuk Sulistiningsih (081 334 052 780)

XI. PENUTUP

Alhamdulillah. Dengan penuh rasa syukur, kami panjatkan ke hadirat Allah SWT. Karena berkat rahmat dan Hidayah-Nya proposal ini dapat tersusun, semoga dapat digunakan sebagaimana mestinya. Demikian proposal ini kami buat, atas perhatian dan partisipasinya kami sampaikan terima kasih.

Malang, 3 Juni 2016

Ketua Yayasan Firdaus

(Drs. Abdullah Masmuh, MSi)

Pengasuh Pesantren Firdaus

(Drs. Abdul Halim Rofi'ie, M.Ag)

Pembina Yayasan

(Drs. Suherfi, Ak)

LAMPIRAN-LAMPIRAN



SUSUNAN PENGURUS YAYASAN FIRDAUS

PEMBINA	: Drs. Suherfi, Ak Drs. Soleh Maryono Ir. Mansur Ust. Naher Safrih Dra. Nur Ainy Almascatty
PENGAWAS	: Ust. Masrikhan
KETUA	: Drs. Abdullah Masmuh, M.Si
WAKIL KETUA	: Akhmad Hasan Soleh, M.PI
SEKRETARIS I	: Muslikhudin, S.Kom
SEKRETARIS II	: Atobroni Rawavanse
BENDAHARA I	: Ir. Yayuk Sulistiningsih
BENDAHARA II	: Dra. Kholifah
PEMBANTU UMUM	: Mochammad Agus Surosyid Khairun Kamal

PENGURUS PESANTRE

PENGASUH	: Drs. Abdul Halim Rofi'ie, M.Ag Dra. Nur Ainy Almascatty
DEWAN MUALLIM	: Drs.KH.Abdul Wahab Husein : Drs. Abdul Halim Rofi'ie, M.Ag : Dra. Nur Ainy Almascatty : Drs. Fadhlan : Dra. Rukmini Amar : Ir. Yayuk Sulistiningsih : Akhmad Hasan Soleh, M.PI : Muslikhudin, S.Kom : Selamat, S.PdI : Ridwan Ardani
BAG. ADMINISTRASI	: Hijriatun, S.Pd

DENAH LOKASI YAYASAN PESANTREN FIRDAUS



FOTO PESANTREN FIRDAUS

Tampak Dari Depan yang akan dilakukan renovasi



Rencana renovasi bagian depan dan aula

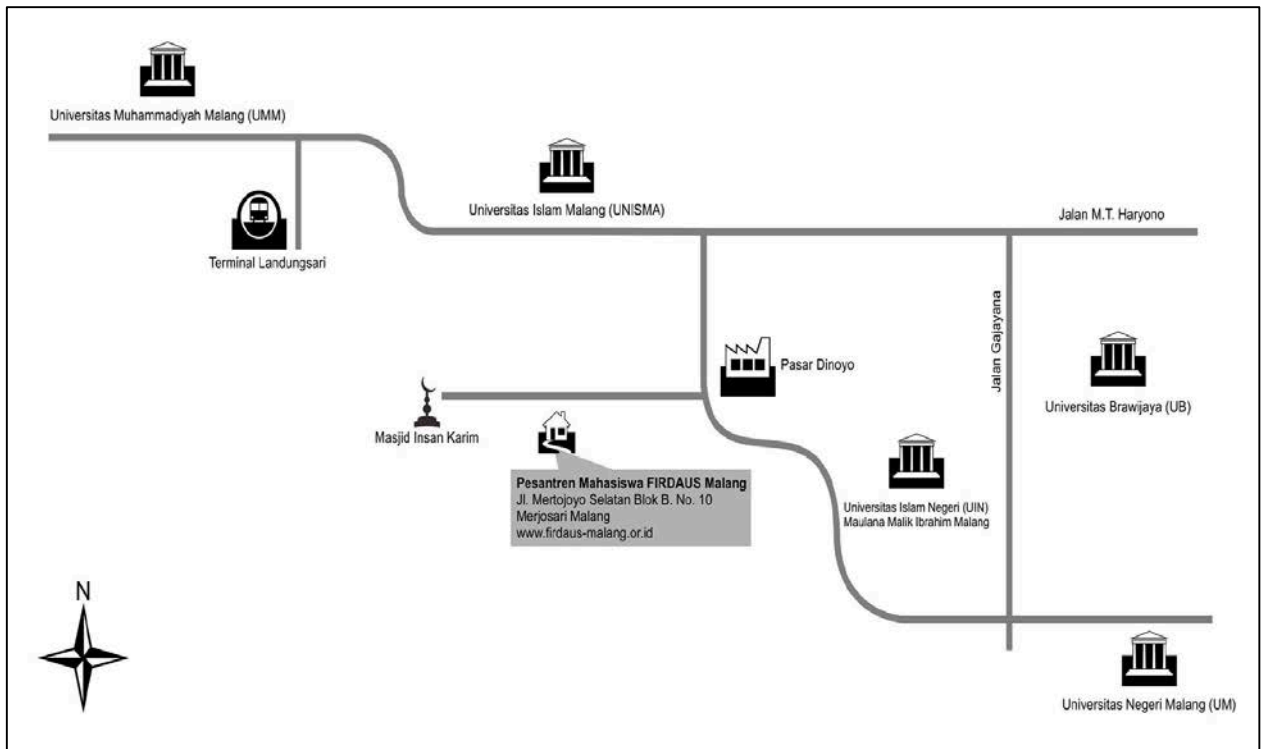
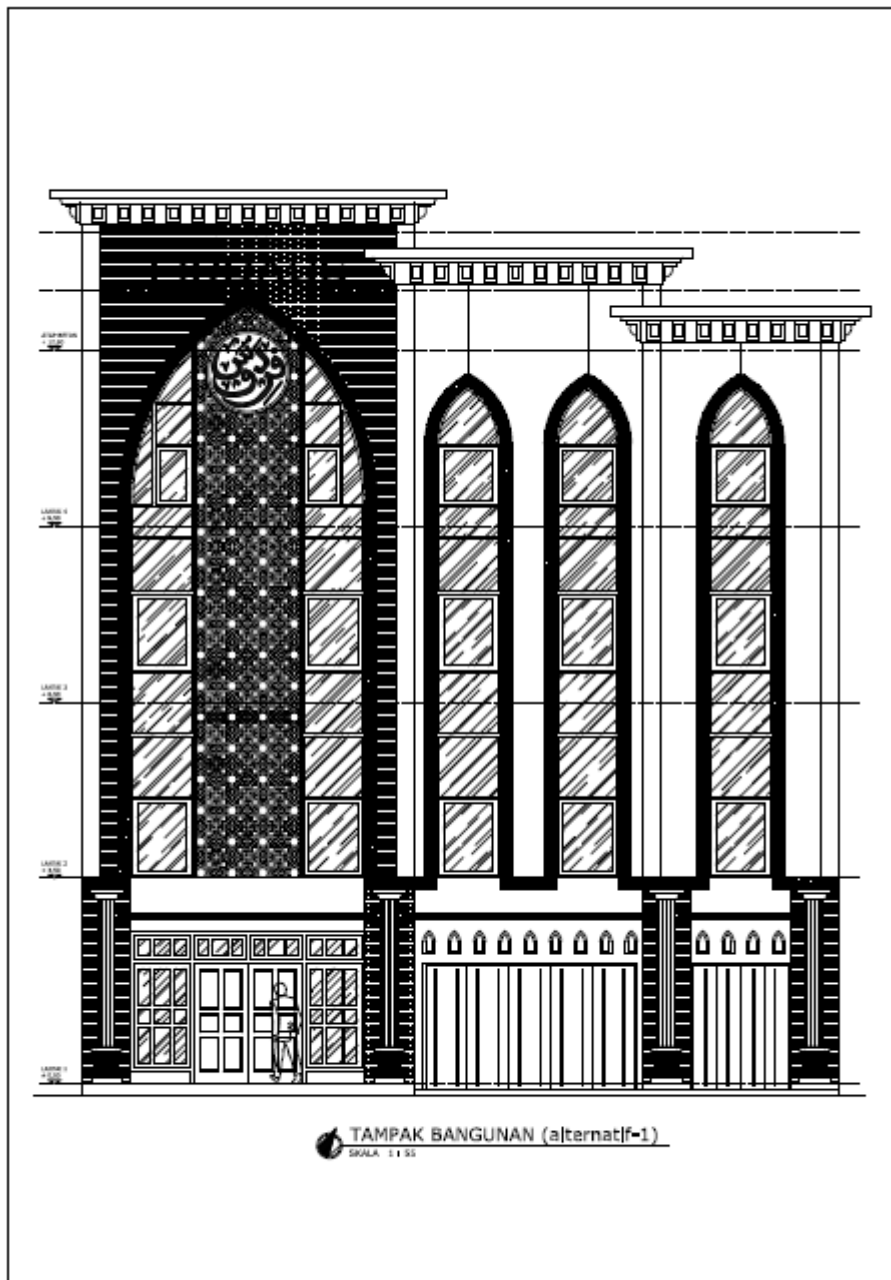

Lantai 1 asrama santri putri yg telah selesai



Perpustakaan yang sudah selesai (lantai 1)



Ruang belajar (lantai 1)



Kamar Tidur Santri (lantai 1)



Penambahan 2 kamar santri (lantai 2)



Lantai 2 yang belum selesai



Santri putra ikut dalam pengecoran lantai 2



Lahan untuk penanaman sayur organic buat santri (lantai 3)



Atap asrama sisi kiri yang akan diperbaiki



Santri Putra Bersama Pengasuh & Ketua Yayasan



Santri Putri



Pengasuh & santri belajar di Masjid Insan Karim



Acara studi banding ke Universitas Darussalam Gontor Jawa Timur



Pengasuh bersama santri setelah sholat Idul adha di Universitas Muhammadiyah Malang



**Bapak Pengasuh, bapak pengawas bersama
pengasuh pesma Tanwirul Fikr Klaten Jawa Tengah**

